

4 RoK  
97 m<sup>2</sup>

ENTRÉPLAN

UTEPLATS 22 m<sup>2</sup>

LGH-NR

09.1002

O2

Orminge

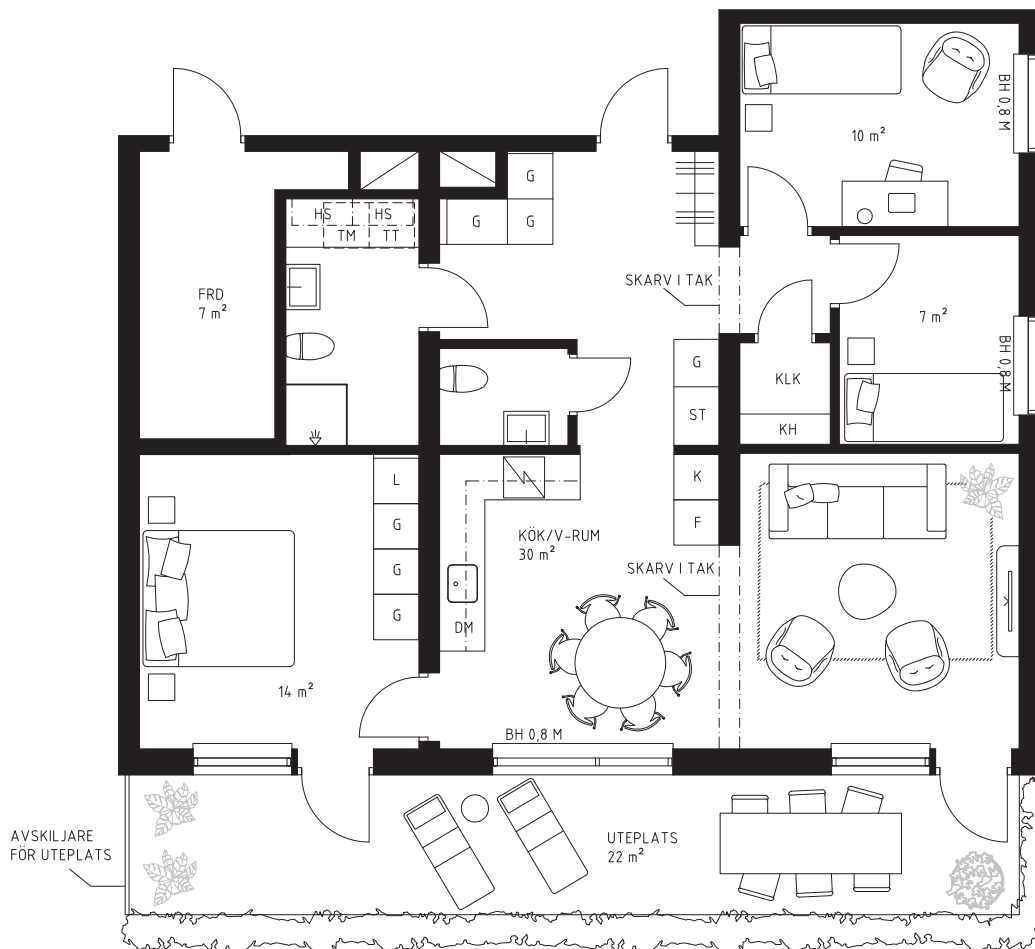

Skala 1:100

0 1 2 3 4 5 m

rev. 2020-09-03

2020-03-04

|     |                      |    |                               |     |              |
|-----|----------------------|----|-------------------------------|-----|--------------|
| K/F | KYL/FRYS             | ST | STÄDSKÅP                      | KLK | KLÄDKAMMARE  |
| L   | LINNESKÅP            | HS | HÖGSKÅP                       | —   | FRÄNVALSVÄGG |
| ∕   | INDUKTIONSHÄLL / UGN | KM | KOMBIMASKIN                   | KH  | KLÄDHYLLA    |
| DM  | DISKMASKIN           | ☐  | BUSKE                         |     |              |
| G   | GARDEROB             | ☐  | SCHAKT                        |     |              |
| TM  | TVÄTTMASKIN          |    | FÖRVARINGSSYSTEM<br>HATTHYLLA |     |              |
| TT  | TORKTUMLARE          |    |                               |     |              |

TAKHÖJD CA 2,5 M  
VÄTRUM CA 2,3 M  
FÖR AVVIKANDE TAKHÖJD SE LOKAL MARKERING

BRÖSTNINGSHÖJD PÅ FÖNSTER 0,6 M  
OM EJ ANNAT ANGES

UGN ÄR PLACERAD UNDER INDUKTIONSHÄLL  
OM EJ ANNAT ANGES  
MICRO PLACERAS I ÖVERSKÅP

EL-CENTRAL PLACERAS I HALLEN ELLER I FÖRRÅD

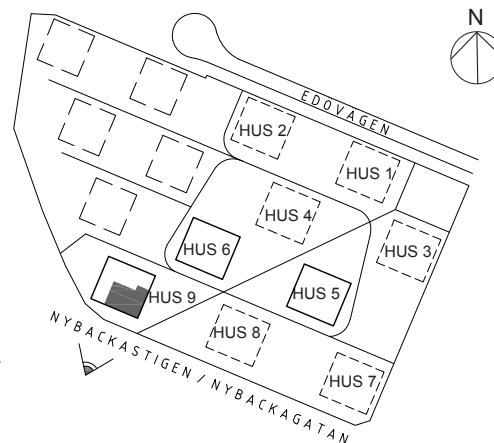
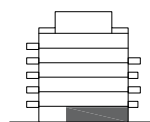

Rätt till ändringar förbehålles. Ytangelser är preliminära. Bofakta gäller före materialbeskrivning.