

2 RoK  
42 m<sup>2</sup>

1 TR. / 3 TR. / 5 TR.  
BALKONG 6 m<sup>2</sup>

LGH-NR

09.1101, 09.1301, 09.1501

O<sup>2</sup>  
Orminge

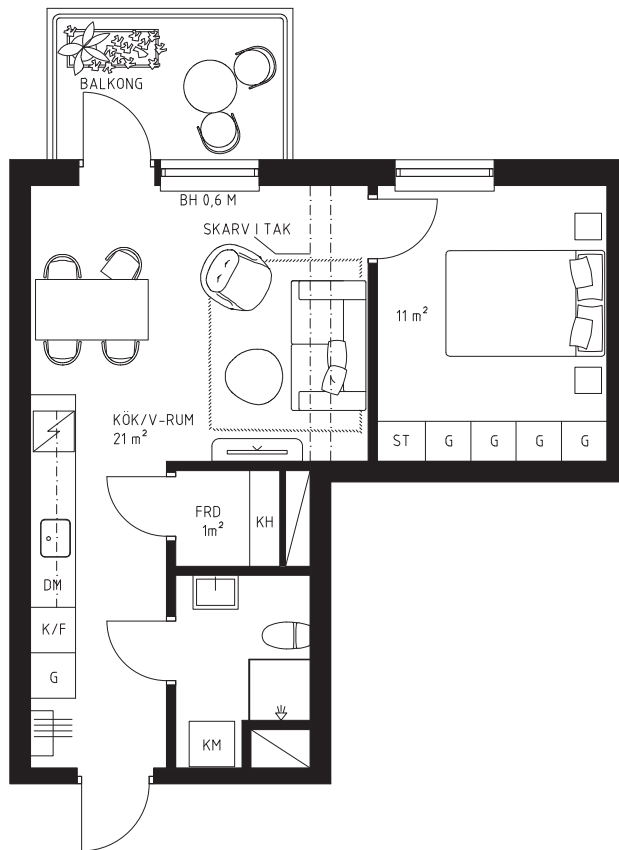

Skala 1:100



rev. 2020-09-03  
2020-03-04

|     |                      |    |                               |     |              |
|-----|----------------------|----|-------------------------------|-----|--------------|
| K/F | KYL/FRYS             | ST | STÄDSKÅP                      | KLK | KLÄDKAMMARE  |
| L   | LINNESKÅP            | HS | HÖGSKÅP                       | ==  | FRÄNVALSVÄGG |
| /// | INDUKTIONSHÄLL / UGN | KM | KOMBIMASKIN                   | KH  | KLÄDHYLLA    |
| DM  | DISKMASKIN           | ☐  | BUSKE                         |     |              |
| G   | GARDEROB             | ▣  | SCHAKT                        |     |              |
| TM  | TVÄTTMASKIN          |    | FÖRVARINGSSYSTEM<br>HATTHYLLA |     |              |
| TT  | TORKTUMLARE          |    |                               |     |              |

TAKHÖJD CA 2,5 M  
VÄTRUM CA 2,3 M  
FÖR AVVIKANDE TAKHÖJD SE LOKAL MARKERING

BRÖSTNINGSHÖJD PÅ FÖNSTER 0,8 M  
OM EJ ANNAT ANGES

UGN ÄR PLACERAD UNDER INDUKTIONSHÄLL  
OM EJ ANNAT ANGES  
MICRO PLACERAS I ÖVERSKÅP

EL-CENTRAL PLACERAS I HALLEN ELLER I FÖRRÅD

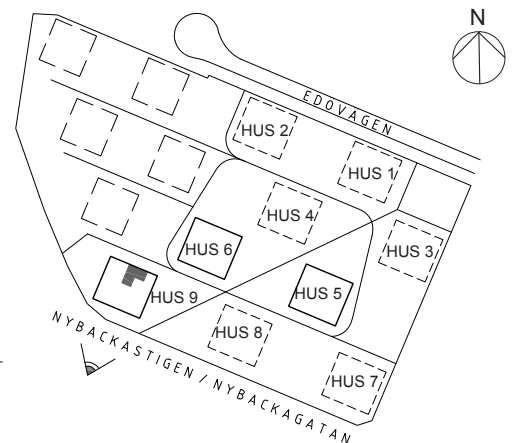
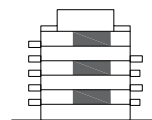

Rätt till ändringar förbehålles. Ytangelser är preliminära. Bofakta gäller före materialbeskrivning.